Radicación:20261400535663

Popayán, 28 de agosto de 2026

Dr.:
VÍCTOR ARMANDO MARTÍNEZ PERAFÁN
Secretario de planeación
(Código Postal 190003)
Municipio de Popayán
Edificio CAM, carrera 6 No.4-21
E – mail: planeacion@popayan.gov.co

Asunto: Solicitud certificación vocación de uso público.

Atento saludo,

Por medio de la presente me dirijo a usted muy comedidamente con el fin de que se me informe por favor si los andenes y sardineles que se relacionan a continuación tienen vocación de uso público.

Punto	Barrio	N	W	OBRA
Inicio	PORTAL DE LOS ECUALIPTOS	2.479973	-76.575199	Muro de contención y anden
Fin		2.480054,	-76.575102	

Atentamente,

CARLOS FERNANDO CASTRO FRANCO
Secretario de infraestructura municipal (E)
Municipio de Popayán

Proyectó: Andrés Felipe Ruiz Galíndez - Contratista de apoyo
Anexo: Esquema de localización.
Copia: N/A
Archivado: PQR/Interno

Popayán, 28 de agosto de 2026

Radicación:20261400535663

ANEXO LOCALIZACIÓN

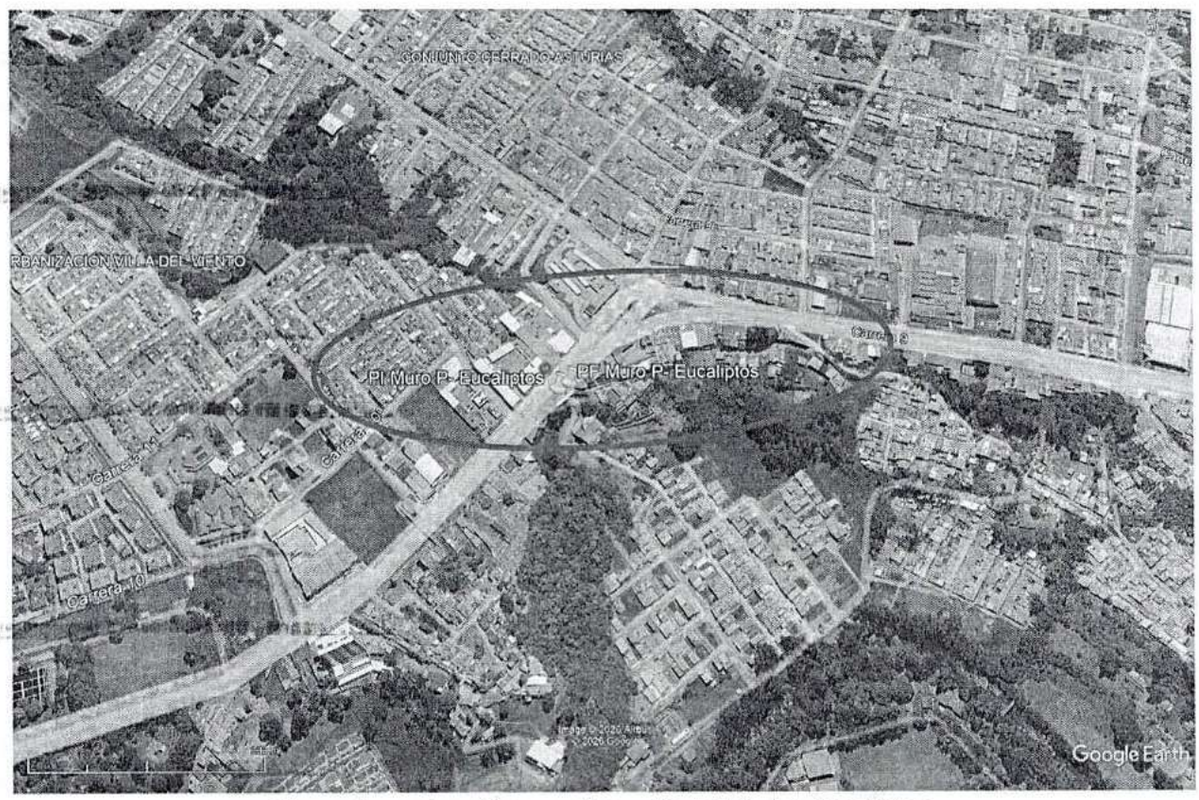

Muro de contención y anden – Portal de los Eucaliptos

Popayán, 2026-04-28

Radicación: 20261400239023

Doctor
VICTOR ARMANDO MARTINEZ PERAFAN
Secretario de Planeación
Municipio de Popayán
Edificio CAM, carrera 6 No.4-21
Código Postal 190003

Asunto: Solicitud información sobre vocación de la carrera 7B desde la calle 58N hacia la calle 59N barrio Portal de Eucaliptos

Cordial Saludo.

En el marco del proceso de presupuesto participativo, la Comuna 2 ha priorizado el mejoramiento vial de la carrera 7B desde la calle 58N hacia la calle 59N barrio Portal de Eucaliptos.

En este contexto, de manera respetuosa solicitamos se nos informe sobre la vocación de la vía en mención (pública o privada), con el fin de determinar la viabilidad para la ejecución de dicha intervención.

Para facilitar su ubicación, se adjunta un plano en el que se identifica la localización de la vía, así como un predio con número predial ubicado sobre la misma.

Agradecemos de antemano la atención prestada y su colaboración.

Atentamente

GERARDO CRUZ JIMENEZ
Secretario de Infraestructura
Proyectó: Pahola Andrea Solarte Muñoz.
Revisó: María Alejandra Muñoz Bolaños.
Anexo: N/A.
Copia: N/A
Archivado: PPU 2026

POPAYÁN

Popayán, 2026-04-28

Radicación: 20261400239023

BARRIO PORTAL DE EUCALIPTOS

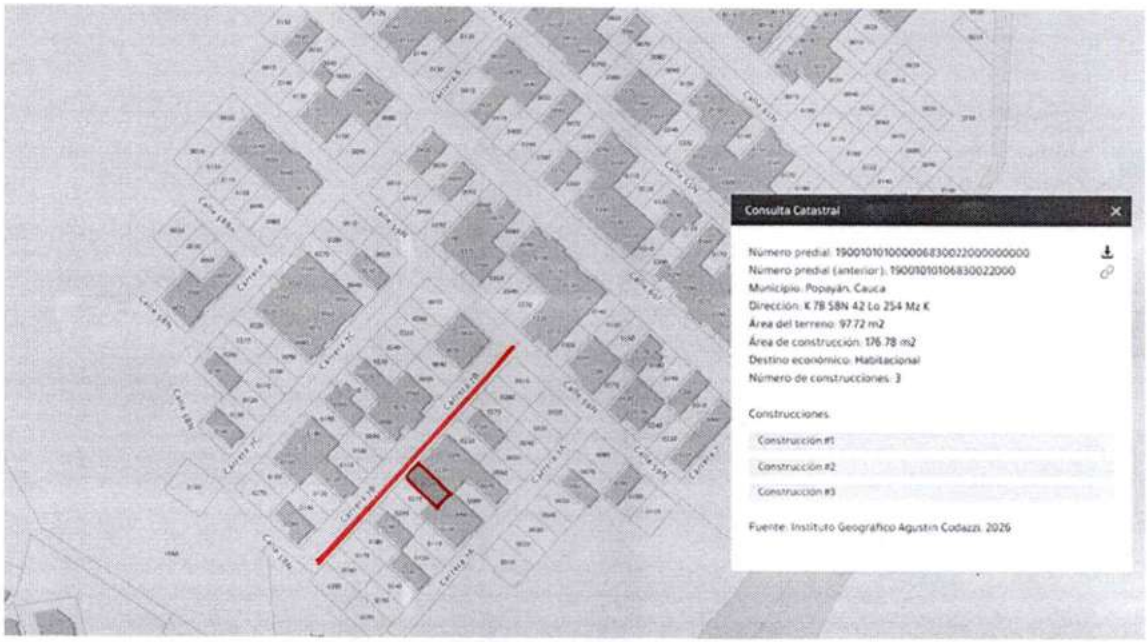

NUMERO PREDIAL INDICADO: 19001010106830022000